

# Congrès Français de Psychiatrie

5<sup>ème</sup>  
édition

Programme  
Préliminaire

**Nice 2013**

27-30 novembre  
Nice Acropolis

**Psychiatrie :**  
**des preuves aux pratiques**

[www.congresfrancaispsychiatrie.org](http://www.congresfrancaispsychiatrie.org)

Information & inscriptions  
**CARCO** • 6, cité Paradis 75010 Paris, France  
T + 33 (0)1 55 43 18 18 • F + 33 (0)1 55 43 18 19  
[info@congresfrancaispsychiatrie.org](mailto:info@congresfrancaispsychiatrie.org)



**aviesan**  
alliance nationale  
pour les sciences de la vie et de la santé



### Psychiatrie : des preuves aux pratiques

Pour la cinquième fois cette année, le Congrès Français de Psychiatrie rassemblera

- > les associations professionnelles,
- > les sociétés savantes et
- > les clubs de réflexion

liés à la psychiatrie, et ceux de nos collègues qui, conformément aux vœux de ses organisateurs, souhaitent promouvoir les échanges et le dialogue entre les diverses composantes de notre spécialité, que celles-ci soient liées à nos modes d'exercice, à nos références théoriques ou aux aspects et aux cadres multiples de nos pratiques quotidiennes.

Le thème choisi pour le congrès de 2013 **met en scène une Psychiatrie éprouvée** et souhaite rapprocher deux objectifs qui théoriquement pourraient sembler irréconciliables : celui d'accorder nos prises en charge aux données de l'EBM (la médecine basée sur les preuves) et celui d'adapter nos pratiques à la singularité des patients dont nous avons la charge, singularité qui reflète à la fois la richesse et la complexité des faits psychopathologiques auxquels nous avons à faire face.

Cette opposition n'est-elle qu'apparente ?

- > Résiste-t-elle à l'observation de ce que sont en réalité les ressorts de notre exercice quotidien ?
- > N'est-elle pas entretenue par la difficulté de la psychiatrie française à se rassembler derrière un certain nombre de thèmes communs ?



## Congrès Français de Psychiatrie

### Nice 2013 • 27 - 30 novembre

La richesse des précédents congrès du CFP, tant en ce qui concerne les données les plus récentes de la recherche qu'en ce qui concerne les aspects les plus concrets de nos organisations de soins et de nos pratiques cliniques, devrait contribuer à rapprocher ces points de vue apparemment opposés.

Nous comptons sur votre appui et sur votre participation à ce débat fondamental, qui, comme le soulignait le président du CFP de 2012, notre collègue Alain Gérard, gardera comme objectif la conviction que « ce qui nous réunit autour de la permanence insaisissable de la souffrance psychique est plus important que ce qui nous sépare ».

**Jean-Philippe BOULENGER**  
Président

**Luc MALLET**  
Vice-Président



## Comité d'organisation



- > **Président d'Honneur**  
**Guy DARCOURT**, Nice
- > **Président**  
**Jean-Philippe BOULENGER**, Montpellier
- > **Vice-Président**  
**Luc MALLET**, Paris
- > **Secrétaires généraux**  
**Patrice BOYER**, Paris  
**Frédéric ROUILLON**, Paris
- > **Membres du bureau**  
Rachel BOCHER, Nantes  
Michel BOTBOL, Brest  
Philippe CLÉRY-MELIN, Garches  
Emmanuelle CORRUBLE, Le Kremlin-Bicêtre  
Marc-Antoine CROCQ, Mulhouse  
Alain GÉRARD, Paris  
Philip GORWOOD, Paris  
Pierre HUM, Lille  
Carol JONAS, Tours  
Marion LEBOYER, Créteil  
Denis LEGUAY, Angers  
Jean-Pierre LÉPINE, Paris  
Michel REYNAUD, Villejuif  
Brigitte RIMLINGER, Montpellier  
Gérard SCHMIT, Reims
- > **Membres fondateurs pour le Congrès Nice 2013**  
-Président de la Fédération Française de Psychiatrie  
**Jean-Jacques LABOUTIÈRE**, Mâcon  
-Représentant de l'AFFEP  
**Déborah SEBBANE**, Lille

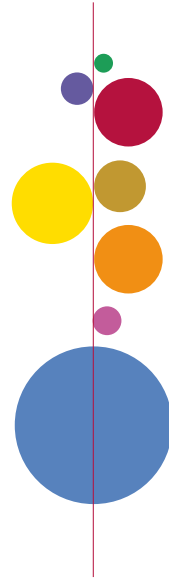

## Comité d'organisation local

- > **Président**  
**Jean-Michel AZORIN**, Marseille
- > **Vice-Président**  
**Dominique PRINGUEY**, Nice
- > **Membres du comité local**  
Charles ALEZRAH, Perpignan  
Florence ASKÉNAZY, Nice  
Raoul BELZEAUX, Marseille  
Jean-Martin BONETTI, Ajaccio  
Pierre BONHOMME, Nice  
Thierry BOTTAI, Martigues  
Philippe COURTET, Montpellier  
Jean-Yves GIORDANA, Nice  
Frantz KOHL, Nice  
David RENAUD, Nice  
Brigitte RIMLINGER, Montpellier  
Thierry SAGE, Saint-Victoret  
Jean-Claude SAMUELIAN, Marseille  
Jean VION-DURY, Marseille

# Programme synoptique





**Inscription obligatoire et gratuite** au forum des associations pour la journée du mercredi 27 novembre de 9h00 à 17h30 et l'après-midi du samedi 30 novembre de 14h00 à 17h00, ne donnant pas droit à participer au programme officiel du Congrès Français de Psychiatrie.

➤ **Mercredi 27 novembre 2013 • 10h00 - 17h30**

• **AFPBN** • **Prescription de psychotropes à l'heure de la « médecine basée sur les preuves »**

Président : **Michel HAMON** - Paris

➤ Controverses récentes dans la prescription des psychotropes : la notion de bénéfice/risque en pratique quotidienne

**Pierre Michel LLORCA** - Clermont-Ferrand

➤ Les psychotropes en pédopsychiatrie : comment les utiliser ? Quels référentiels ?

**Diane PURPER-OUAKIL** - Montpellier

➤ Recommandations professionnelles en psychiatrie : quelles méthodologies, quels enjeux ?

**Ludovic SAMALIN** - Clermont-Ferrand

• **AFPBN** • **Le DSM-5 vient de paraître : débat et controverses**

Président : **Philippe COURTET** - Montpellier

➤ Emergence des addictions dans le DSM-5

**Marc AURIACOMBE** - Bordeaux

➤ Les troubles de l'humeur selon le DSM-5 : quelles conséquences prévisibles ?

**Emmanuelle CORRUBLE** - Le Kremlin-Bicêtre

➤ DSM-5 : pourquoi avoir supprimé le système multiaxial ?

**Steeves DEMAZEUX** - Paris

• **MARCE** • **Outils en psychiatrie périnatale**

Président : **Michel DUGNAT** - Marseille

➤ La psychothérapie interpersonnelle : une approche particulièrement adaptée au contexte périnatal

**Omay OGUZ** - Tain L'Hermitage

➤ L'entretien post-natal précoce : utopie ou évidence ?

**Danielle CAPGRAS** - Saint-Loup

➤ Dispositif d'intervention en psychiatrie périnatale sur les quartiers nord de Marseille

**Marie-Pierre GAY** - Marseille

• **WAIMH** • **Santé mentale et environnements du fœtus au nourrisson**

Président : **Joëlle ROCHETTE-GUGLIELMI** - Lyon

➤ Evolution récente de la politique périnatale : impacts sur les aspects psychiques

**Michel DUGNAT** - Marseille

➤ Un dispositif global de soins des troubles de la relation mère-nourrisson

**Marina DOUZON** - Montfavet

➤ Mieux accueillir l'enfant en milieu collectif

**Patrick BEN SOUSSAN** - Marseille

Mercredi 27 novembre 2013



## •SFPEADA• Adoption et pédopsychiatrie

Président : **Marie-Michèle BOURRAT** - Limoges

› La question des appartenances culturelles de l'enfant adopté en situation d'adoption internationale

**Aurélié HARF** - Paris

› Abandon, filiation et processus psychique de l'adolescence : quand l'adoption s'en mêle

**Hélène LIDA-PULIK** - Versailles

› Vincennes - « l'adoption ou le défi impossible »

**Danièle ROCHE-RABREAU** - Vincennes

## •FFP-CNPP• Les limites de l'EBM en psychiatrie

Président : **Nicole GARRET GLOANEC** - Nantes

› Les limites de l'EBM en psychiatrie

**Florence ASKÉNAZY** - Nice

› Une clinique multi-référencée

**Danièle ROCHE-RABREAU** - Vincennes

› Position du diagnostic en psychiatrie

**Jean-Louis GRIGUER** - Montléger

## •AFP• L'intuition en psychiatrie

Président : **Michel BOTBOL** - Brest

› L'intuition : un objet de recherche en psychiatrie

**Bernard GIBELLO** - Faucongy

› La rigueur de l'intuition en clinique psychiatrique

**Daniel KIPMAN** - Paris

› Approche philosophique de l'intuition

**Jean-Jacques LABOUTIÈRE** - Mâcon

## •Association Françoise et Eugène Minkowski - Centre Françoise Minkowska• Intervention socio-sanitaire dans le champ transculturel

Président : **Christophe PARIS** - Paris

› Rôle du Centre Françoise Minkowska dans l'offre de soins en direction des personnes migrantes et réfugiées

**Christophe PARIS** - Paris

› Déterminants socioculturels de la maladie mentale

**Marie-Jo BOURDIN** - Paris

› Représentations culturelles de la maladie mentale

**Smaïl CHEREF** - Paris

## •UNCPSY• Un exemple de prise en charge psychosociale du patient bipolaire en hôpital de jour

Président : **Olivier DEVRON** - Saint-Victor sur Loire

› La finalité du programme pour le patient

**Michel FREXINOIS** - Pin Balma

› Les objectifs de soins

**Raphaël GIACHETTI** - Pin Balma

## •ANHPP• Colloque de l'Association Nationale des Hospitaliers Pharmaciens et Psychiatres - Prescriptions hors AMM

Président : **Philippe LASCAR** - Villejuif

Mercredi 27 novembre 2013



› Résultats de l'analyse des prescriptions en psychiatrie publique hospitalière : la place des prescriptions hors AMM

**Renaud de BEAUREPAIRE** - Villejuif

› Les prescriptions hors AMM exigent une collaboration étroite pharmacien-psychiatre

**Béatrice ROUSSET** - Angers

› Les prescriptions hors AMM chez l'enfant et l'adolescent

**Véronique VENEL** - Angers

## • **RÉH@B** • La parole est aux acteurs locaux de la réhabilitation : échanges de pratiques

Modérateurs : **Denis LEGUAY** - Angers / **Gilles VIDON** - Paris

› Retour d'expérience et perspectives

**Christophe LANÇON** - Marseille

› Désigmatisation et réhabilitation

**Jean-Yves GIORDANA** - Nice

› Soins résidentiels

**Dolores TORRES** - Marseille

## • **SFRMS** • Psychiatrie et sommeil : interactions et interrogations

Président : **Isabelle POIROT** - Lille

› Autisme et sommeil

**Carmen SCHRÖDER** - Strasbourg

› Troubles du comportement alimentaires nocturnes

**Agnès BRION** - Paris

› Chronobiologie et sommeil : de l'importance des synchroniseurs dans la régulation de l'humeur

**Sylvie ROYANT-PAROLA** - Garches

› De l'insomnie à la dépression : rôle du sommeil paradoxal

**Luc STANER** - Rouffach

## • **CPNLF** • Les rapports 2013

Président : **Pierre THOMAS** - Lille

› Les expertises en psychiatrie

**Carol JONAS** - Tours

› Le suicide 100 ans après Émile Durkheim

**Philippe COURTET** - Montpellier

## • **PSYGÉ** • Psychiatre en 2030 : un nouveau métier

Co-présidents : **Rachel BOCHER** - Nantes / **Marc GROHENS** - Sainte-Geneviève-des-Bois

› Le métier de psychiatre en 2030 par un psychiatre en formation

**Emanuel LOEB** - Caen

› Le métier de psychiatre en 2030 par un psychiatre des hôpitaux en exercice

**Alain DERVAUX** - Paris

› Le métier de psychiatre en 2030 du point de vue d'un psychiatre européen

**Gerald DESCHIETÈRE** - Bruxelles

## • **CRED** •

Président : **Alain GÉRARD** - Paris

# Forum des associations

Mercredi 27 novembre 2013



Samedi 30 novembre 2013

## • **AVIESAN** • ITMO Neurosciences, Sciences cognitives, Neurologie, Psychiatrie et fondation FondaMental

Co-présidents : **Étienne HIRSCH** - Directeur de l'ITMO Neurosciences - Paris / **Pierre-Michel LLORCA** - Directeur des Bourses de la fondation FondaMental

Boursiers de la Fondation FondaMental

Actions de l'ITMO Neurosciences Sciences cognitives, Neurologie, Psychiatrie en faveur de la psychiatrie

## • **SMAO** • Santé Mentale en Afrique : constats et perspectives

Président : **Philippe RAYNAUD de PRIGNY** - Thuir

➤ Etat des lieux de la santé mentale en Afrique de l'Ouest

**Camille BERGOT** - Uzès

➤ Enchaînement, abandon, stigmatisation : quand l'Afrique nous parle de l'histoire de la psychiatrie

**Laurie SURIG** - Uzès

➤ Santé Mentale en Afrique de l'Ouest (SMAO) : pour le développement de politiques de santé mentale en Afrique subsaharienne

**William ALARCON** - Uzès

## • **AFEEPAB** • Vers un renouveau du biofeedback et neurofeedback en France

Président : **Jean VION-DURY** - Marseille

➤ Etat des lieux du biofeedback et du neurofeedback en France : cadre historique et relation avec la Thérapie Comportementale et Cognitive

**Agnès BRION** - Paris

➤ Le biofeedback comme outil de compréhension et de régulation des émotions

**Olivier PALLANCA** - Paris

➤ Le neurofeedback comme outil de compréhension et de régulation de l'attention

**Jean-Arthur MICOULAUD FRANCHI** - Marseille

## • **SIPE** • L'art-thérapie : quelles efficacités pour quels patients ?

Président : **Laurent SCHMITT** - Toulouse

➤ Qu'est-ce qu'entendre une voix ?

**Jean-Michel VIVÈS** - Nice

➤ 25 ans d'expériences pratiques en atelier d'expression créative : un bilan

**Carla VAN DER WERF, Jean-Marie CARTEREAU** - Pierrefeu-du-Var

➤ Questions à l'efficacité de l'évaluation de l'art-thérapie...

**Jean-Luc SUDRES** - Toulouse

## • **AFDAS-TCA** •

Président : **Philip GORWOOD** - Paris



Samedi 30 novembre 2013 • 14h00 - 17h00

## • **SFRP** • Les processus de changement au cours des relaxations psychothérapeutiques

Président : **Philippe NUBUKPO** - Limoges

➤ Trances et états modifiés de conscience dans le Training Autogène de Shultz

**Philippe NUBUKPO** - Limoges

➤ « Identité et enracinement en relaxations » à propos d'un cas clinique

**Isabelle CHARENT** - Paris

➤ Evaluation de la psychothérapie de type RSD : illustration par des cas cliniques

**Marie WARNERY** - Paris





• **Mercredi 27 novembre 2013**



**Symposium satellite** • 14h00 – 15h30  
OTSUKA



**Symposium satellite** • 16h00 - 17h30  
JANSSEN



**Ouverture du congrès** • 17h30 - 19h30

Cérémonie d'ouverture du congrès

**Guy DARCOURT** - Nice

**Jean-Philippe BOULENGER** - Montpellier

**Jean-Michel AZORIN** - Marseille

**Dominique PRINGUEY** - Nice



## La conférence 2013



**Remise de Bourse post-Doc de la fondation FondaMental**

**David de ROTHSCCHILD** - Président du Conseil d'Administration de la fondation FondaMental

**Marion LEBOYER** - Directrice de la Fondation FondaMental, psychiatre, UPEC, Inserm U955,  
Hôpital Mondor-Chenevier, Créteil

**Pierre-Michel LLORCA** - Président du Jury de sélection - Clermont-Ferrand



## Conférences plénières

• **Jeudi 28 novembre 2013** • 11h30 - 12h30

**Affecte, Mémoire et Neurogenèse chez l'adulte**

Président : **NTBA**

Conférencier : **Pierre Marie LLEDO** - Paris

• **Jeudi 28 novembre 2013** • 14h00 - 15h00

**Cognition et contexte social** (à confirmer)

Président : **Florence THIBAUT** - Rouen

Conférencier : **Pascal HUGUET** - Marseille

• **Vendredi 29 novembre 2013** • 11h30 - 12h30

**Docteur Destouches et Mister Céline** (à confirmer)

Président : **Philippe FOSSATI** - Paris

Conférencier : **Isabelle BLONDIAUX** - Paris

• **Vendredi 29 novembre 2013** • 14h00 - 15h00

**Implications du Human Brain Project pour les neurosciences cliniques**

Président : **Patrice BOYER** - Paris

Conférencier : **Richard FRACKOWIAK** - Lausanne

• **Samedi 30 novembre 2013** • 11h30 - 12h30

**La pédopsychiatrie est-elle soluble dans l' « Evidence Based Medicine » ?**

Président : **Gérard SCHMIT** - Reims

Conférencier : **Bruno FALISSARD** - Paris



# Programme thématique



## Addictions

- **Débats**
  - **Cannabis, faut-il changer la loi ?**  
Discutant : **Amine BENYAMINA** - Villejuif  
Orateurs : **Jean-Pierre COUTERON** - Paris / **Jean COSTENTIN** - Rouen
  - **Les nouvelles stratégies thérapeutiques médicamenteuses en alcoologie**  
Discutant : **Michel REYNAUD** - Villejuif  
Orateur : **Maurice DEMATTEIS** - Grenoble
- **Rencontres avec l'expert**
  - **Le Baclofène pour les nuls**  
Modérateur : **Benjamin ROLLAND** - Lille  
Expert : **Philip GORWOOD** - Paris
  - **En quoi et comment le cannabis peut-il être toxique pour le cerveau ?**  
Modérateur : **Nemat JAAFARI** - Poitiers  
Expert : **Alain DERVAUX** - Paris
  - **Prévalence et particularités sémiologiques du trouble de déficit de l'attention/hyperactivité (TDA/H) dans différentes formes d'addiction : cocaïne, opiacés et trouble du comportement alimentaire**  
Modérateur : **Jérôme BACHELLIER** - Tours  
Expert : **Nicolas BALLON** - Tours
- **Sessions thématiques**
  - **Acceptation, un mot nouveau pour l'alcoolodépendance**  
Président : **George BROUSSE** - Clermont-Ferrand
    - > Les thérapies de pleine conscience dans l'aide à la prévention de la rechute  
**Éric PEYRON** - Lyon
    - > Comment conjuguer approche psychothérapique et nouveaux paradigmes pharmacologiques ?  
**Henri-Jean AUBIN** - Villejuif
    - > Quels programmes d'éducation thérapeutique pour les patients alcoolodépendants ?  
**Julie GENESTE** - Clermont-Ferrand

## Biologie, Psychopathologie, Recherche

- **Débats**
  - **Actualité(s) de l'Origine du Monde**  
 Discutant : **Christophe PARADAS** - Antony  
 Orateur : **Yves SARFATI** - Paris
- **Rencontres avec l'expert**
  - **La cohérence cardiaque : définition, intérêts et applications en psychiatrie**  
 Modérateur : **Cédric LEMOGNE** - Paris  
 Expert : **Sonia DOLLFUS** - Caen
  - **Réhabilitation du déficit d'initiation de l'activité chez les personnes souffrant de schizophrénie : utilisation de l'outil prACTice**  
 Modérateur : **Delphine FABRE** - Bron  
 Expert : **Auréli VÉHIER** - Bron
  - **Utilité de la dépression : une approche évolutionniste**  
 Modérateur : **Henri-Jean AUBIN** - Villejuif  
 Expert : **Charles KOMREICH** - Bruxelles
- **Sessions thématiques**
  - **Prise en charge des Troubles des Conduites Alimentaires (TCA) : quelles avancées et perspectives ?**  
 Président : **Philip GORWOOD** - Paris
    - Qu'apporte la recherche clinique sur l'évaluation des pratiques de soin ?  
**Nathalie GODART** - Paris
    - La neuromodulation est-elle une technique d'avenir dans la prise en charge des TCA ?  
**Sébastien GUILLAUME** - Montpellier
    - Y a-t-il de l'épigénétique dans l'anorexie mentale ?  
**Nicolas RAMOZ** - Paris
  - **Immuno-inflammation et immuno-génétique : mieux comprendre les troubles psychotiques**  
 Président : **Marion LEBOYER** - Créteil
    - Système HLA et gènes de l'immunité dans le trouble bipolaire  
**José OLIVEIRA** - Paris
    - Infections et troubles bipolaires : l'exemple de la toxoplasmose  
**Nora HAMDANI** - Créteil
    - Auto-immunité et troubles psychotiques : les auto-anticorps anti-NMDA  
**Jérôme HONNORAT** - Bron
  - **La maladie mentale vue par la science (3) : l'homme dans l'animal (et inversement)**  
 Président : **Luc MALLET** - Paris
    - Du patient au rat, du rat au patient : des modèles animaux du contrôle de l'impulsivité et des addictions à l'innovation thérapeutique chez l'homme  
**Christelle BAUNEZ** - Marseille
    - La technique d'optogénétique chez un modèle murin de compulsion : une idée lumineuse pour lever quelques doutes  
**Éric BURGUIERE** - Paris
    - Cartographies fonctionnelles et dysfonctionnelles du cortex cingulaire médian chez les primates humains et non-humains  
**Emmanuel PROCYK** - Bron



- **Aspects prédictifs de transition vers la psychose : apport des neurosciences**

Président : **Mohamed SAOUD** - Lyon

› Facteurs neuro-cognitifs de prédiction d'une transition psychotique

**Marie-Odile KREBS** - Paris

› Facteurs génétiques de prédiction d'un trouble psychotique

**Alain MALAFOSSÉ** - Chêne-Bourg

› Aspects prédictifs de transition vers la psychose en neuro-imagerie

**Mohamed TALEB** - Vernon

- **Cognition sociale et schizophrénie**

Président : **Nicolas FRANCK** - Lyon

› Comment évaluer la cognition sociale ?

**Éric BRUNET** - Versailles

› Remédiation cognitive des troubles de la cognition sociale avec le programme

Mindreading

**Marie-Cécile BRALET** - Clermont-sur-Oise

› Remédiation cognitive des troubles de l'intentionnalité dans la schizophrénie

**Élodie PEYROUX** - Lyon

## Clinique

- › **Débats**

- **S'affranchir du DSM : pour une approche qui assume la complexité des manifestations psychopathologiques**

Discutant : **Rachel BOCHER** - Nantes

Orateur : **Martial VAN DER LINDEN** - Genève

- **Le deuil compliqué est-il une maladie spécifique ?**

Discutant : **Christine MIRABEL-SARRON** - Paris

Orateur : **Alain SAUTERAUD** - Bordeaux

- › **Rencontres avec l'expert**

- **Insomnies, hypersomnies, parasomnies en psychiatrie**

Modérateur : **Alain NICOLAS** - Bron

Expert : **Patrick LEMOINE** - Meyzieu

- **Devenir mère : heureux évènement ou facteur de risque évolutif pour la femme souffrant de schizophrénie ?**

Modérateur : **Nathalie GLÜCK** - Paris

Expert : **Juliette CRESTIN** - Villejuif

- › **Sessions thématiques**

- **Le DSM-5 – Les principales nouveautés**

Président : **Julien Daniel GUELFY** - Paris

› Troubles neuro-développementaux, troubles du spectre de l'autisme

**Marc-Antoine CROCQ** - Mulhouse

› Nouveautés dans les troubles de la personnalité

**Julien Daniel GUELFY** - Paris

› Troubles de l'humeur

**Charles PULL** - Luxembourg

- **Deuil et psychiatrie : avancées récentes et perspectives**

Président : **Emmanuelle CORRUBLE** - Le Kremlin-Bicêtre

> Deuils compliqués

**Marc BOURGEOIS** - Bordeaux

> Deuil et dépression

**Emmanuelle CORRUBLE** - Le Kremlin-Bicêtre

> Deuil et symptomatologie psychiatrique : quelle conduite à tenir ?

**Jean-Jacques CHAVAGNAT** - Poitiers

- **Les symptômes négatifs : approches cliniques et thérapeutiques**

Président : **Sonia DOLLFUS** - Caen

> Symptômes négatifs : quelle place aujourd'hui au sein de la clinique des pathologies schizophréniques ?

**Perrine BRAZO** - Caen

> Le plaisir consommé : un vecteur de lutte contre les symptômes négatifs

**Laurent LECARDEUR** - Caen

> Quelles thérapeutiques biologiques pour les symptômes négatifs ?

**Pierre Michel LLORCA** - Clermont-Ferrand

- **Dépression du sujet âgé**

Président : **Frédéric LIMOSIN** - Issy-les-Moulineaux

> Prévalence et comorbidités de l'épisode dépressif majeur du sujet âgé en population générale

**Aude MANETTI** - Issy-les-Moulineaux

> L'accès aux soins des sujets âgés déprimés

**Marie TOURNIER** - Bordeaux

> Risque suicidaire chez le sujet âgé et modalités de prise en charge

**Pierre VANDEL** - Besançon

- **Troubles bipolaires : quelles dimensions pour quelles prises en charge ?**

**Valérie AUBIN** - Monaco

> Sommeil et dysrégulations émotionnelles

**Chantal HENRY** - Créteil

> Trauma affectifs dans l'enfance et dyscontrôle impulsif

**Bruno ETAIN** - Créteil

Adhérence, fonctionnement et stigma

**Sébastien GARD** - Bordeaux

- **Nouveaux enjeux cliniques chez les patients souffrant de troubles bipolaires et de schizophrénie**

Président : **Jean-Michel AZORIN** - Marseille

> Consommation de cannabis chez les patients souffrant de troubles bipolaires.

Quelles conséquences cliniques ?

**Michaël BARDE** - Paris

> Conscience du trouble et troubles cognitifs, chez les patients souffrant de schizophrénie. Quelles interactions ?

**Alexandre MEARY** - Créteil

> Observance chez les patients souffrant de troubles bipolaires. Quels déterminants ?

**Raoul BELZEAUX** - Marseille

- **Approche psychosomatique du risque cardiovasculaire : quels enseignements pour la psychiatrie de liaison ?**

Président : **Silla CONSOLI** - Paris



## Clinique

- › Place du stress dans le risque cardiovasculaire  
**Hermann NABI** - Villejuif
  - › Une prise en charge psychologique peut-elle infléchir le risque cardiovasculaire ?  
**Cédric LEMOGNE** - Paris
  - › Le risque vital associé aux maladies vasculaires rares : l'expérience du psychiatre de liaison  
**Khadija LAHLOU-LAFORÊT** - Paris
- **L'ocytocine : apports de la recherche fondamentale à la clinique, de la périnatalité au jeune adulte**  
Président : **Anne-Laure SUTTER-DALLAY** - Bordeaux
  - › Ocytocine et comportement maternel : de l'adaptation à la pathologie  
**Muriel KOEHL** - Bordeaux
  - › Réponses neuroendocriniennes au stress chez des jeunes adultes nés grands-prématurés : interactions entre le système HPA et le système ocytocinergique  
**Raffaella TORRISI** - Lausanne
  - › Place de l'ocytocine dans la sécurité de l'attachement et la régulation émotionnelle à l'adolescence  
**Lauriane VULLIEZ** - Besançon
- **La psychopathologie, une phénoménologie de la créativité : implications thérapeutiques**  
Président : **Dominique PRINGUEY** - Nice
  - › L'écriture de la créativité au cœur du trouble psychiatrique, William Styron  
**Bruno GIORDANA** - Nice
  - › Les affres de la création de l'espace : les carnets à dessin de Nijinski  
**Frédéric JOVER** - Nice
  - › La Sérendipité Pop de Barrett et son assise thymique  
**Dominique PRINGUEY** - Nice
- **Dépression résistante : comment mieux faire ?**  
Président : **Bruno AOUIZERATE** - Bordeaux
  - › Vers une définition actualisée de la dépression résistante  
**Jérôme HOLTZMANN** - Grenoble
  - › Vers un réseau national de soins spécifiques de la dépression résistante  
**Emmanuel HAFFEN** - Besançon
  - › Vers une mise à jour des recommandations sur la prise en charge pharmacologique de la dépression résistante  
**Wissam EL HAGE** - Tours
- **Le récit de vie : aspects développementaux et applications cliniques**  
Président : **Pierre VIDAIHET** - Strasbourg
  - › Aspects développementaux du récit de vie : de l'enfant au sujet âgé.  
**Christin KÖBER** - Francfort
  - › Le récit de vie des patientes souffrant d'anorexie  
**Jean-Louis NANDRINO** - Villeneuve d'Ascq
  - › Le récit de vie des patients souffrant de schizophrénie  
**Fabrice BERNA** - Strasbourg

## Enfants et Adolescents



### Rencontres avec l'expert

- **Soins sous contrainte en psychiatrie de l'enfant et de l'adolescent**  
Modérateur : **Daniel KIPMAN** - Paris  
Expert : **Michel BOTBOL** - Brest
- **Comment évaluer l'évolution clinique des enfants présentant un autisme typique et atypique et bénéficiant des pratiques intégratives en unités de soins infanto-juvéniles ?**  
Modérateur : **Maria SQUILLANTE** - Brest  
Expert : **Fabienne ROOS-WEIL** - Paris
- **Adolescence - Trouble bipolaire - Suicide**  
Modérateur : **Anne-Laure SIMONNOT** - Boulogne-Billancourt  
Expert : **Angèle CONSOLI** - Paris
- **Formes organiques des pathologies psychiatriques : l'exemple des maladies neuro-métaboliques**  
Modérateur : **Caroline DEMILY** - Lyon  
Expert : **Olivier BONNOT** - Nantes



### Sessions thématiques

- **Maladies psychiatriques et adolescence : vulnérabilité ou résilience**  
Président : **Jean-Luc MARTINOT** - Orsay
  - > Facteurs de résilience et connectivité cérébrale  
**André GALINOWSKI** - Orsay
  - > Vulnérabilité aux troubles de l'humeur à l'adolescence  
**Marie-Laure PAILLÈRE** - Paris
  - > Déterminants neurologiques précoces des suicides à l'adolescence  
**Boris CYRULNIK** - La Seyne-sur-Mer
- **Les troubles du spectre autistique : ce que nous apprennent les apparentés**  
Président : **Manuel BOUVARD** - Bordeaux
  - > Explorer l'hétérogénéité des phénotypes neuroanatomiques des apparentés d'enfants autistes  
**Anita BEGGIATO** - Paris
  - > Les apports des études en Eye-tracking dans les troubles du spectre autistique : de la recherche fondamentale à la prise en charge  
**Anouk AMESTOY** - Bordeaux
  - > Développement et évaluation d'un programme de psychoéducation destiné aux parents d'enfant autiste  
**Cyrielle DERGUY** - Bordeaux
- **Adolescents Borderline : regards croisés de la clinique et de la recherche**  
Président : **Maurice CORCOS** - Paris
  - > Le Réseau Européen de Recherche sur la Personnalité Borderline : présentation de l'étude et principaux résultats  
**Alexandra PHAM SCOTTEZ** - Paris
  - > Trouble de la Personnalité Borderline : le rôle clé de la dysrégulation émotionnelle  
**Mario SPERANZA** - Versailles
  - > Auto-mutilations et tentatives de suicide chez l'adolescent Borderline  
**Véronique DELVENNE** - Bruxelles



## Enfants et Adolescents

- **Mères border-line et leurs bébés : analyse des interactions, étude de leur importance dans les files actives des unités de psychiatrie périnatale, clinique de leur impact et prise en charge**

Président : **Jean-Jacques LABOUTIÈRE** - Mâcon

> Présentation d'une recherche effectuée sur le type d'attachement mère-bébé chez les mères « borderline »

**Gisèle APTER** - Antony

> Questionnements à propos du diagnostic de « borderline » et des classifications en pédopsychiatrie

**Hélène BRUN-ROUSSEAU** - Bordeaux

> Clinique et prise en charge des bébés de mères « borderline »

**Nicole GARRET-GLOANEC** - Nantes

## Psychiatrie et société

### > Débats

- **Des thérapeutiques psychiatriques à leur évaluation et retour : le façonnage EBM de la psychiatrie contemporaine**

Discutant : **Antoine PELISSOLO** - Créteil

Orateur : **Xavier BRIFFAULT** - Paris

- **Filiation ou parentalité : un débat actuel**

Discutant : **Michel BOTBOL** - Brest

Pour la parentalité : **Serge HÉFEZ** - Paris

Pour la filiation : **Pierre LEVY SOUSSAN** - Paris

- **Le consentement et la contrainte**

Discutant : **Livia VELPRY** - Saint-Denis

Orateur : **Claude-Olivier DORON** - Paris

- **Démarche psychiatrique et démarche éthique peuvent-elles être contradictoires ?**

Discutant : **Jean-Marie DANION** - Strasbourg

Orateur : **Pierre LEGRAND** - Sotteville-lès-Rouen

### > Rencontres avec l'expert

- **Bilan des Equipes Mobiles Psychiatrie Précarité 8 ans après la circulaire du 23 novembre 2005**

Modérateur : **Alain MERCUEL** - Paris

Expert : **Charles ALEZRAH** - Thuir

- **Psychiatrie et risques psycho-sociaux au travail**

Modérateur : **Aziz HERMES** - Montpellier

Expert : **Patrick LEGERON** - Paris

### > Sessions thématiques

- **Big Science is helping you**

Président : **Christophe RECASENS** - Limeil-Brévannes

> Comment fabriquer des thérapies et des patients « EBM » ? - Une analyse ethnographique de la cérébralisation de la névrose obsessionnelle dans un laboratoire de neurosciences cliniques

**Margot MORGÈVE** - Paris





- › De la prévention des troubles mentaux à la promotion de la santé mentale des enfants : le rêve américain de l'enfant parfait prouvé scientifiquement  
**Cécile DELAWARDE** - Paris
- › L'observation et la mesure en psychiatrie sont-elles soumises aux idéologies du moment ?  
**Patrice BOYER** - Paris
- **Que devraient être « des pratiques orientées vers le rétablissement » ?**  
Président : **Denis LEGUAY** - Angers
  - › Un parcours de soins aménagé pour le rétablissement  
**Elisabeth GIRAUD-BARO** - Saint-Egrève
  - › Déstigmatiser, déspecifier pour accéder à la citoyenneté  
**Claire LEROY-HATALA** - Paris
  - › Pair-aidance, job coaching, des outils pour le rétablissement  
**Tim GREACEN** - Paris
- **Inégalités sociales et territoriales de santé mentale**  
Président : **Laurent PLANCKE** - Lille
  - › Les inégalités sociales de recours aux traitements. L'exemple des antidépresseurs  
**Pierre VERGER** - Marseille
  - › Les disparités dans l'offre publique de soins en psychiatrie  
**Magali COLDEFY** - Paris
  - › Les facteurs associés à la variation de la mortalité par suicide en France  
**Moussa LAANANI** - Le Kremlin-Bicêtre
- **Compétence culturelle et prise en charge des personnes migrantes et réfugiées**  
Président : **Rachid BENNEGADI** - Paris
  - › Compétence culturelle et prise en charge des personnes migrantes et réfugiées  
**Rachid BENNEGADI** - Paris
  - › L'apport de l'Anthropologie Médicale Clinique dans la formation des professionnels en santé mentale  
**Silla CONSOLI** - Paris
  - › La place des déterminants sociaux dans l'accueil et l'accompagnement des personnes migrantes et réfugiées  
**Marie-Jo BOURDIN** - Paris
- **Être médecin : comment se protéger avant de protéger ?**  
Président : **Jean-Jacques CHAVAGNAT** - Poitiers
  - › Faire face au traumatisme du patient, quel impact pour les médecins ?  
**Louis JEHÉL** - Fort-de-France
  - › Les pistes de prévention auprès des médecins : de l'étudiant au médecin chevronné  
**Diane LEVY-CHAVAGNAT** - Poitiers
  - › Protections nécessaires dans l'intervention psychothérapeutique de crise  
**Vincent DUBOIS** - Bruxelles
- **Etre(s) Psychiatre(s) : du pourquoi au comment. (Symposium du Comité Jeunes Psychiatres et de l'AFFEP)**  
Président : **Louis BINDLER** - Nantes
  - › Identité professionnelle de l'interne en psychiatrie : résultats de l'enquête de l'AFFEP auprès des internes  
**Déborah SEBBANE** - Lille



> Début de carrière : comment éviter les mauvais plans ? Un point sur les statuts et la richesse des modes d'exercices de la psychiatrie

**Olivier ANDLAUER** - Besançon

> Le polymorphisme du psychiatre : caméléon ou girouette ? Ou l'itinéraire d'un psychiatre

**Michel JURUS** - Lyon

## Thérapeutiques

### > Débats

- **Soins aux auteurs de violences sexuelles en France : approche historique du XIX<sup>ème</sup> siècle à nos jours**

Discutant : **Ingrid BERTSCH** - Tours

Orateur : **Alain HARRAULT** - Tours

- **La place de l'hypnose en psychothérapie ? La réponse multiniveaux de l'HTSMA**

Discutant : **Thierry SAGE** - Marseille

Orateur : **Éric BARDOT** - La Roche-sur-Yon

### > Rencontres avec l'expert

- **Demain les psychothérapies**

Modérateur : **Frédéric ROUILLON** - Paris

Expert : **Roland JOUVENT** - Paris

- **Familles et institutions : une alliance thérapeutique s'appuyant sur les compétences. L'intérêt d'une lecture systémique**

Modérateur : **NTBA**

Expert : **Marie-Christine CABIÉ** - Saint-Maurice

- **Une version spécifique de la thérapie interpersonnelle pour les troubles bipolaires : la TIPARS**

Modérateur : **Thierry BOTTAI** - Martigues

Expert : **Laurent JACQUESY** - Annecy

- **Soigner les troubles anxio-dépressifs en articulant les trois vagues de thérapies cognitives et comportementales : une étude pilote**

Modérateur : **Philippe LASCAR** - Villejuif

Expert : **Zacharias ZACHARIOU** - Garches

### > Sessions thématiques

- **Prédiction de la réponse thérapeutique dans les troubles bipolaires ?**

Président : **Frank BELLIVIER** - Paris

> Quel est le profil clinique des patients avec trouble bipolaire répondeurs au lithium ?

**Sarah SPORTICHE** - Paris

> Y a-t-il des marqueurs circadiens prédictifs de la réponse au lithium ?

**Pierre Alexis GEOFFROY** - Lille

> Prédire le virage maniaque lors d'un traitement antidépresseur

**Clara BRICHANT-PETITJEAN** - Paris

- **Thérapies Cognitives et Comportementales orientées psychoses : nouveaux modules de groupe validés en langue française**

Président : **Laurent LECARDEUR** - Caen

> AVEC : Évaluation d'une nouvelle intervention découlant de la TCC destinée aux proches des individus vivant un premier épisode de psychose

**Claude LECLERC** - Montréal

> Effet antipsychotique supplémentaire et soutenu de l'entraînement métacognitif : une étude randomisée contrôlée

**Jérôme FAVROD** - Lausanne

> « Michael's Game », un jeu d'entraînement au raisonnement par hypothèse : étude randomisée contrôlée de son impact auprès de patients avec un trouble psychotique

**Yasser KHAZAAL** - Genève

- **Salles d'injection à moindre risque : quelles preuves d'efficacité ?**

Président : **Florence VORSPAN** - Paris

> Revue de la littérature internationale : quel bénéfice clinique attendu au plan individuel des salles d'injection à moindre risque ?

**Pierre POLOMENI** - Sevran

> Revue de la littérature internationale : quel rapport bénéfice/risque en santé publique des salles d'injection à moindre risque ?

**Françoise DUBOIS-ARBER** - Lausanne

> Résultats de l'expérimentation ERLI conduite par MDM Paris

**Elisabeth AVRIL** - Paris

- **Hyperphagie boulimique, obésité morbide et chirurgie bariatrique**

Président : **Jean-Pierre KAHN** - Nancy

> Hyperphagie boulimique : évolution des concepts et critères diagnostiques actuels (DSM-5)

**Christine FOULON** - Paris

> Hyperphagie boulimique, antécédents et comorbidités dans une population de 767 patients obèses candidats à la chirurgie bariatrique

**Pierrette WITKOWSKI** - Nancy

> L'existence d'une hyperphagie boulimique influence le choix de la technique opératoire en chirurgie de l'obésité

**Nicolas REIBEL** - chirurgien - Nancy

## Cours Academia CME de l'EPA

(sur inscription payante : 50 €)

### Diagnostiquer une démence : actualités

**Philippe ROBERT** - Nice

**David RENAUD** - Nice

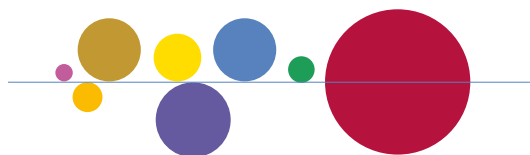

**Vous êtes membre d'une des Sociétés Savantes ou des Associations Partenaires dont la liste figure ci-dessous, vous bénéficiez de droits d'inscription à tarif préférentiel. Il est impératif pour que votre demande soit prise en compte de joindre le nom de celle-ci et le justificatif d'adhésion.**

## Associations Partenaires



- **ACESM** • Association Corse : Equilibre et Santé Mentale • Fabrice SISCO
- **AFDAS-TCA** • Association Française pour le Développement des Approches Spécialisées des Troubles du Comportement Alimentaire • Philip GORWOOD
- **AFEFPAB** • Association Française pour l'Etude et l'Enseignement de la Psychophysiologie et du Biofeedback • Jean-Arthur MICOULAUD, Marseille / Olivier PALLANCA, Paris
- **AFERTP** • Association Française d'Etude et de Recherche sur les Troubles de la Personnalité • Ludovic GICQUEL
- **AFERUP** • Association Francophone pour l'Étude et la Recherche sur les Urgences Psychiatriques • Vincent DUBOIS
- **AFFEP** • Association Française Fédérative des Étudiants en Psychiatrie • Déborah SEBBANE
- **AFORCUMP-SFP** • Association de FORMation et de Recherche des Cellules d'Urgence Médico-Psychologiques - Société Française de Psychotraumatologie • Louis JEHEL
- **AFP** • Association Française de Psychiatrie • Bernard GIBELLO
- **AFPBN** • Association Française de Psychiatrie Biologique et Neuropsychopharmacologique • Philippe COURTET
- **AFRC** • Association Francophone de Remédiation Cognitive • Nicolas FRANCK
- **AFTAD** • Association Française des Troubles Anxieux et de la Dépression • Antoine PELISSOLO
- **AFTCC** • Association Française de Thérapie Comportementale et Cognitive • Stéphane RUSINEK
- **AIEP** • Association Internationale d'Ethno-Psychanalyse • Marie-Rose MORO
- **AMRP** • Association pour la Méthodologie de la Recherche en Psychiatrie • Patrick HARDY
- **ANHPP** • Association Nationale des Hospitaliers Pharmaciens et Psychiatres • Guillaume AIRAGNES
- **ANPSSSM** • Association Nationale pour la Promotion des Soins Somatiques en Santé Mentale • Djéa SARAVANE
- **APEP** • Association Psychanalyse Et Psychothérapies • Daniel WIDLÖCHER - Alain BRACONNIER
- **ARSPG** • Association de Recherche et de Soutien de soins en Psychiatrie Générale • Charles-Siegfried PERETTI
- **ASPS** • Association Scientifique des Psychiatres de Secteur • Annie CHABAUD
- **Association EMDR France** • Jenny Ann RYDBERG
- **Association Française et Eugène Minkowski-Centre Minkowska** • Rachid BENNEGADI - Christophe PARIS
- **CCRP** • Clinique Contemporaine et Recherche en Psychiatrie • Luc MALLET
- **CFRP** • Comité Français pour la Réhabilitation Psycho-sociale • Elisabeth GIRAUD-BARO
- **Club DAH.A** • Club Déficit de l'Attention – Hyperactivité de l'Adulte • Manuel BOUVARD
- **Club rTMS et Psychiatrie** • Emmanuel POULET
- **CNASM** • Centre National Audiovisuel en Santé Mentale • Alain BOUVAREL
- **CPNLF** • Congrès de Psychiatrie et de Neurologie de Langue Française • Pierre THOMAS
- **CNPP-CNQSP** • Conseil National Professionnel de Psychiatrie – Collège National pour la Qualité des Soins en Psychiatrie • Emmanuelle CORRUBLE - Sylvie PERON - Maurice BENSOUSSAN
- **CRÉA** • Cercle de Recherche et d'Étude de l'Anxiété • Dominique SERVANT
- **CREATIP** • Cercle de Recherche et d'Études Appliquées à la Thérapie Interpersonnelle • Thierry BOTTAI
- **CRED** • Collectif de Recherches et d'Études sur la Dépression • Alain GERARD
- **F2RSM** • Fédération Régionale Nord Pas-de-Calais de Recherche en Santé Mentale • Pierre THOMAS



- **FASM** • Fédération d'Aide à la Santé Mentale Croix Marine • Bernard DURAND
- **FCRIAVS** | **Fédération des Centres Ressources pour les Intervenants auprès des Auteurs de Violences Sexuelles** • Dominique SAMUEL - Claire LAMBRINIDIS
- **FFP-CNPP** • Fédération Française de Psychiatrie - Conseil National Professionnel de Psychiatrie • Jean-Jacques LABOUTIÈRE
- **fondation fondaMental** • Réseau de coopération scientifique en santé mentale • Marion LEBoyer
- **Fondation Santé des Etudiants de France** • Philippe LESIEUR
- **FTSLU** • Fédération Trauma - Suicide - Liaison - Urgence • Jean-Jacques CHAVAGNAT
- **FUAG** • France Université Antidépresseurs : Groupe d'études • Catherine MASSOUBRE
- **GEPS** • Groupement d'Étude et de Prévention du Suicide • Jean-Jacques CHAVAGNAT
- **GFEP** • Groupe Français d'Epidémiologie Psychiatrique • Jean-Louis TERRA
- **GICIPI** • Groupe d'Investigateurs Cliniciens Indépendants pour des études Pivotaux de qualité • Bruno SCOTTEZ
- **GPLR** • Groupement des Psychiatres Libéraux Rhône-Alpes • Philippe CIALDELLA
- **L'évolution psychiatrique** • Yves THORET
- **PRÉPSY réseau de santé** • Cristina COHEN-PASA
- **PSYGÉ** • Association pour la promotion de la défense de la psychiatrie à l'hôpital général • Rachel BOCHER - Marc GROHENS
- **SFAP** • Société Franco-Algérienne de Psychiatrie • Mohammed TALEB
- **SFETD** • Société Française d'Étude et de Traitement de la Douleur • Michel LANTERI-MINET - Françoise RADAT
- **SFPEADA** • Société Française de Psychiatrie de l'Enfant et de l'Adolescent & Disciplines Associées • Marie-Michèle BOURRAT
- **SFPO** • Société Française de PsychoOncologie • Sarah DAUCHY
- **SFRMS** • Société Française de Recherche et Médecine du Sommeil • Isabelle ARNULF
- **SFRP** • Société Française de Relaxation Psychothérapique • Philippe NUBUKPO
- **SFRSRP** • Société Française de Recherche sur les Soins de Réadaptation en Psychiatrie • Pascal CACOT
- **SIP** • Société de l'Information Psychiatrique • Nicole GARRET-GLOANEC
- **SIPE** • Société Internationale de Psychopathologie de l'Expression et d'art-thérapie • Laurent SCHMITT
- **SMAO** • Santé Mentale en Afrique de l'Ouest • William ALARCON
- **SMF** • Société Marcé Francophone • Nine GLANGEAUD - Anne-Laure SUTTER
- **SMP** • Société Maghrébine de Psychiatrie • Béchir BEN HADJ ALI
- **SMP** • Société Médico-Psychologique • Christine MIRABEL-SARRON
- **Société de Psychologie Médicale et de Psychiatrie de Liaison** • Jean-Louis TERRA
- **SPCDN** • Société de Phénoménologie Clinique et de Daseinsanalyse de Nice • Dominique PRINGUEY
- **SPLF** • Société de Psychogériatrie de Langue Française • Jean-Pierre CLÉMENT
- **SPPPM** • Société de Psychiatrie, de Pédopsychiatrie et de Psychologie de la Méditerranée • Frédéric JOVER
- **UNCPSY** • Union Nationale des Cliniques PSYchiatriques de France • Olivier DEVRON
- **WAIMH** • World Association for Infant Mental Health - section francophone • Pierre DELION - Michel DUGNAT



### Avec la participation de

- **ASCODOCPSY** • Nathalie BERRIAU
- **CCOMS** • Centre Collaboratif OMS • Jean-Luc ROELANDT

### En collaboration avec

- **EPA** • European Psychiatric Association • Patrice BOYER
- **AVIESAN** • Alliance pour les sciences de la vie et de la santé • Etienne HIRSCH - Bernard POULAIN



### Appel à poster et prix du meilleur poster

• **Les formulaires de soumission de poster du Congrès Français de Psychiatrie - 5<sup>ème</sup> Édition - sont en ligne sur le site internet du congrès :**

**[www.congresfrancaispsychiatrie.org](http://www.congresfrancaispsychiatrie.org)**

- Nous vous demandons de bien vouloir vous conformer strictement aux consignes de rédaction mentionnées dans la rubrique concernée du site internet.
- Un auteur ne peut soumettre qu'un seul poster en première signature.
- La sélection des posters sera effectuée par le Comité Local d'Organisation et le Bureau du Congrès Français de Psychiatrie.
- **Un prix du meilleur poster dans chaque catégorie sera décerné lors du poster tour (invitation au CFP 2014 à Nantes).**

Date limite de soumission des posters > **Samedi 31 août 2013**



### Prix « meilleure publication en psychiatrie de l'année »

• **Le Congrès Français de Psychiatrie souhaite favoriser la promotion des travaux de recherche de qualité en psychiatrie des pays francophones.**

• **Ainsi, le CFP s'associe à AVIESAN (via l'ITMO Neurosciences) pour décerner trois prix annuels récompensant les meilleures publications de l'année en cours (dans une revue avec comité de lecture)**

- L'article doit avoir été référencé dans les banques de données PubMed et/ou Medline (donc publié, ou sous presse), et de l'année.
- Les candidats doivent être des soignants en santé mentale juniors (CCA, assistant, jeune psychiatre PH ou jeune psychologue...) ou interne en psychiatrie, et la publication doit avoir un rapport direct avec la santé mentale.
- Toute personne potentiellement intéressée adressera le pdf de l'article, avec le courrier d'acceptation du journal si l'article est sous presse, au responsable du comité de sélection, le Professeur Philip GORWOOD (par courrier électronique à [p.gorwood@ch-sainte-anne.fr](mailto:p.gorwood@ch-sainte-anne.fr)). Un court CV doit également être joint.
- Les 3 meilleurs candidats juniors seront invités au Congrès Français de Psychiatrie, et y effectueront une communication relatant leur travail de recherche le samedi 30 novembre 2013.
- Les prix (5000€ le premier, 3000€ le deuxième, 2000€ le troisième) seront officiellement remis lors de la cérémonie de clôture du Congrès Français de Psychiatrie.

Date limite de soumission des publications > **Samedi 31 août 2013**



## Jeunes psychiatres au CFP : vous êtes attendus !

• Parce que particulièrement en début de carrière(s) il est vital de se rencontrer, d'échanger sur sa pratique, son expérience et ses idées, le Congrès Français de Psychiatrie et son comité « Jeunes Psychiatres » ont pensé à vous.

• **Tout d'abord, le CFP a créé une nouvelle ligne pour une inscription douce pour vous Jeunes Psychiatres** (Cf sur le bulletin d'inscription les modalités) :

Inscription 150 euros > **jusqu'au 15 mai 2013**

• Pendant toute la durée du congrès et sans interruption, un espace vous sera dédié. A l'heure du déjeuner, les sessions du congrès y seront résumées et discutées, certains des orateurs se joignant même à vous pour répondre aux questions. Les temps d'échanges seront ponctués par des moments de convivialité aux tonalités multiples...

• Vous serez par ailleurs invités à participer à la session thématique

« **Être(s) psychiatre(s) : du pourquoi au comment** »

le vendredi 29 novembre de 9h45 à 11h15 organisée par le Comité Jeunes Psychiatres en collaboration avec l'AFFEP dont l'ambition est de discuter des débuts de carrière, des nouveaux types de parcours professionnels et notamment la perméabilité entre psychiatrie publique et libérale.

• Vous pourrez devenir followers du compte **twitter (@JeunesPsysCFP)** pour être informés en temps réel, au-delà du programme et des annonces officielles, de tout ce qui vous sera proposé pendant ces trois jours que nous espérons toutes et tous riches et utiles à votre pratique quotidienne.

• Au-delà du congrès, il vous sera proposé d'adhérer au groupe **Facebook (facebook.com/JeunesPsychiatresCFP)** pour maintenir le contact et pouvoir partager tous types d'informations utiles, des formations proposées aux connaissances que chacun a de la psychiatrie dans sa région.

• **Venez nombreux à Nice**

> Le Comité Jeunes Psychiatres du CFP

Olivier ANDLAUER - Besançon, Louis BINDLER - Nantes, Anne-Cécile COURTOIS -

Caudan, Renaud DAVID - Nice, David TRAVERS - Rennes, Aude Van EFFENTERRE - Paris

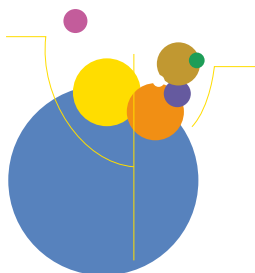

# Droits d'inscription



## 🕒 Nouveau

- **Inscriptions en ligne, rendez-vous sur le site du congrès : [www.congresfrancaispsychiatrie.org](http://www.congresfrancaispsychiatrie.org)**
- Droits d'inscription préférentiels pour les membres des Sociétés Savantes et Associations Partenaires, voir la liste pages 20 et 21 (joindre justificatif d'adhésion à l'association choisie - attestation de mise à jour de cotisation par exemple).

| Tarif TTC, incluant TVA : 19,6 %  | Jusqu'au 15 mai 2013 | Du 15 mai au 4 octobre 2013 | Du 5 octobre au 15 novembre 2013 | Sur place |
|---|----------------------|-----------------------------|----------------------------------|-----------|
| Non-membres des Sociétés Savantes et Associations Partenaires   | 420 €                | 480 €                       | 560 €                            | 620 €     |
| Membres des Sociétés Savantes et Associations Partenaires   | 260 €                | 290 €                       | 340 €                            | 400 €     |
| Jeunes psychiatres* Retraités* Chercheurs* Psychologues, Cadres de santé, Infirmiers, Assistantes sociales* | 150 €                | 190 €                       | 280 €                            | 280 €     |
| Étudiants, internes en psychiatrie, adhérents à l'AFEP*   | 75 €                 | 95 €                        | 140 €                            | 140 €     |
| Cours EPA Academia CME jeudi 28 novembre • 15h-18h  | 50 €                 | 50 €                        | 50 €                             | 50 €      |

\* Justificatif à joindre pour valider le tarif : voir les modalités sur le bulletin d'inscription

Numéro de formation : 11754301575  
Numéro d'accréditation FMC : 100443  
En partenariat avec le CNPP-CNQSP



## 🕒 DPC au CFP-Nice 2013

- 1 cours CME Academia et 4 sessions validant DPC : thèmes à venir
- Inscrivez-vous sur [mondpc.fr](http://mondpc.fr) pour ouvrir vos droits et suivez l'actualité DPC sur le site du CFP



Congrès  
Français de  
Psychiatrie

Attention,  
pour les congressistes concernés,  
pensez à solliciter les budgets formations  
de vos établissements !

## Secrétariat général • Organisation scientifique et technique



### CARCO

6, cité Paradis  
75010 PARIS

Tél. : + 33 (0) 1 55 43 18 18

Fax : + 33 (0) 1 55 43 18 19

- > **Coordination scientifique**  
Nathalie ISABELLE • [nathalie.isabelle@carco.fr](mailto:nathalie.isabelle@carco.fr)
- > **Coordination commerciale et relations presse**  
François CHARY • [francois.chary@carco.fr](mailto:francois.chary@carco.fr)
- > **Coordination administrative, technique et logistique**  
Sébastien CHARY • [sebastien.chary@carco.fr](mailto:sebastien.chary@carco.fr)
- > **Gestion des orateurs et des invités**  
Claire RICHARD • [claire.richard@carco.fr](mailto:claire.richard@carco.fr)
- > **Gestion des inscriptions et de l'hébergement**  
Laurence EYRAUD • [laurence.eyraud@carco.fr](mailto:laurence.eyraud@carco.fr)