

À retourner complété et accompagné du règlement à : CARCO/CFP2014 • 6, cité Paradis • 75010 Paris • France  
• Fax : +33 (0)1 55 43 18 19 • Email : laurence.eyraud@carco.fr

**Date limite d'inscription le vendredi 14 novembre 2014** • Après cette date, inscription sur place uniquement

● Participant

M.  Mme  Dr  Pr  Hospitalier  Libéral  Mixte

Nom \_\_\_\_\_ Prénom \_\_\_\_\_

Spécialité \_\_\_\_\_

Association partenaire (si nécessaire) \_\_\_\_\_

Société/Institution \_\_\_\_\_ Service \_\_\_\_\_

Adresse \_\_\_\_\_

Code postal \_\_\_\_\_ Ville \_\_\_\_\_ Pays \_\_\_\_\_

Tél. \_\_\_\_\_ Fax \_\_\_\_\_ Portable \_\_\_\_\_

Email \_\_\_\_\_

Inscription en ligne, rendez-vous sur le site du congrès  
[www.congresfrancaispsychiatrie.org](http://www.congresfrancaispsychiatrie.org)

● Droits d'inscription • Tarif TTC (TVA 20%)

• **Incluant l'accès à l'ensemble du congrès** : conférences, sessions thématiques, rencontres avec l'expert, débats, sessions posters, cérémonies d'ouverture et de clôture, exposition scientifique et commerciale, dossier congrès et certificat de présence.

• **Droits d'inscription préférentiels pour les membres des Sociétés Savantes et Associations Partenaires**

(liste à consulter sur [www.congresfrancaispsychiatrie.org](http://www.congresfrancaispsychiatrie.org) (joindre justificatif)).

	Jusqu'au 15 mai 2014	Du 16 mai au 3 octobre 2014	Du 4 octobre au 14 novembre 2014	Sur place
Non-membres des Sociétés Savantes et Associations Partenaires	<input type="checkbox"/> 420 €	<input type="checkbox"/> 480 €	<input type="checkbox"/> 560 €	<input type="checkbox"/> 620 €
Membres des Sociétés Savantes et Associations Partenaires	<input type="checkbox"/> 260 €	<input type="checkbox"/> 290 €	<input type="checkbox"/> 340 €	<input type="checkbox"/> 400 €
Étudiants*, Internes non adhérents à l'AFFEP*, Jeunes psychiatres*, Retraités*, Chercheurs*, Psychologues*, Cadres de santé*, Infirmiers*, Assistantes sociales*	<input type="checkbox"/> 150 €	<input type="checkbox"/> 190 €	<input type="checkbox"/> 280 €	<input type="checkbox"/> 290 €
Internes en psychiatrie, adhérents à l'AFFEP*	<input type="checkbox"/> 75 €	<input type="checkbox"/> 95 €	<input type="checkbox"/> 95 €	<input type="checkbox"/> 140 €
Cours EPA Academia CME jeudi 27 novembre 15h/18h	<input type="checkbox"/> 50 €	<input type="checkbox"/> 50 €	<input type="checkbox"/> 50 €	<input type="checkbox"/> 50 €
DPC	Après inscription au CFP, se renseigner auprès de l'ODPC - CNQSP ( <a href="http://www.cnqsp.org">www.cnqsp.org</a> )			

\* Justificatif à joindre pour valider le tarif :

• **Etudiants, Internes en Psychiatrie non adhérents à l'AFFEP** : la copie de la carte étudiant 2013-2014 ou 2014-2015

• **Jeunes psychiatres (moins de 35 ans à la date du Congrès OU moins de 5 ans d'exercice clinique après leur spécialité)** : la copie d'une pièce d'identité avec votre date de naissance accompagnée de la copie du diplôme OU la copie d'un certificat/lettre officiel de votre institution confirmant un exercice clinique inférieur à 5 années

• **Retraités** : une photocopie d'un document attestant votre qualité de retraité OU d'une pièce d'identité avec votre date de naissance

• **Chercheurs** : une lettre de votre directeur de laboratoire attestant votre qualité de chercheur

• **Psychologues, Cadres de santé, Infirmiers, Assistantes sociales** : une lettre de votre employeur portant mention de votre fonction pour les salariés OU la photocopie de votre carte professionnelle pour les libéraux

• **Internes en psychiatrie, adhérents à l'AFFEP** : la copie de la carte étudiant 2013-2014 ou 2014-2015 et le justificatif adhérent à l'AFFEP (<http://www.affep.fr/association/devenir-membre-de-l-affep>)

• En partenariat avec le CNQSP  Collège National pour la Qualité des Soins en Psychiatrie

Numéro de formation : 53 3509207 35 • Numéro DPC : 1587



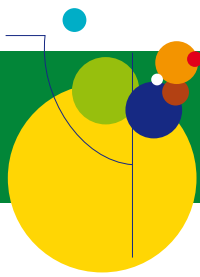

### ● Mode de règlement

- Par chèque bancaire à l'ordre de CARCO – CFP 2014  
 Par carte bancaire     Visa     Mastercard

Titulaire de la carte ..... Date de validité      
N°

### ● Facturation (si inscription prise en charge par un organisme, une institution ou une société)

Facture à libeller selon les instructions suivantes :

Nom de la société, organisme ou institution .....  
Adresse .....  
Code postal ..... Ville ..... Pays .....

### ● Modalités d'inscription

Toute inscription, pour être prise en compte, doit être accompagnée de son règlement.  
Le tarif octroyé est le tarif en vigueur à la date à laquelle le règlement est reçu.  
Les règlements administratifs ne sont pas acceptés.  
Carco enverra, à réception du bulletin, une confirmation d'inscription au congrès et un reçu de paiement.

### ● Transport •

Avion > Référence « Congrès Français de Psychiatrie - 6<sup>ème</sup> édition » Air France : 21580AF

### ● Modification et annulation

#### Changement de nom •

Une seule modification de nom par inscription sera acceptée, dans les conditions suivantes :  
avant le 3 octobre 2014 > aucun frais  
après le 3 octobre 2014 > un changement de nom sera considéré comme une annulation entraînant le paiement d'une nouvelle inscription.

#### Conditions d'annulation •

Seules les annulations parvenant à Carco par écrit (courrier, fax ou mail) seront prises en compte.

#### Frais d'annulation •

Avant le 15 mai 2014 > 40 € TTC pour frais de dossier  
Entre le 16 mai et le 3 octobre 2014 > pénalité de 50 % du montant de l'inscription  
À partir du 4 octobre 2014 > pénalité de 100 % du montant de l'inscription  
En cas d'annulation pour cause de grève(s), conditions climatiques, cas de force majeur ou de tout incident indépendant de la volonté du Congrès Français de Psychiatrie, les frais d'annulation seront appliqués.  
L'inscription au congrès entraîne l'acceptation totale de ces conditions.

**Date**

**Signature** (précédée de la mention « Bon pour accord »)