

**Le Congrès Français de Psychiatrie délivrera à Nantes en 2018  
7 bourses de 5.000 euros chacune,  
dont 6 pour les psychiatres et internes en psychiatrie,  
et 1 pour toute personne travaillant dans le domaine de la recherche  
en santé mentale, et sur le thème annuel du congrès « Le temps ».**

Le **Congrès Français de Psychiatrie** souhaite favoriser la recherche de qualité en psychiatrie des pays Francophones.

Dans cette optique, le CFP s'associe à AVIESAN (qui regroupe entre autres l'INSERM, le CNRS, le CEA, les CHRU et l'Institut Pasteur) pour proposer **6 bourses** finançant l'année recherche pour des psychiatres ou des internes en psychiatrie, et **1 bourse** pour tout étudiant travaillant dans la Santé Mentale et dont le sujet correspondra au thème conducteur (fil rouge) du CFP 2018. Ces sept bourses sont proposées pour des étudiants désirant effectuer un Master 2 pendant l'année universitaire 2018/2019.

Les personnes potentiellement intéressées adresseront leur projet de recherche [via le formulaire disponible sur le site](#) avant le **vendredi 19 octobre 2018**.

Les projets seront évalués par deux rapporteurs du comité de sélection, et les 6 projets sélectionnés par l'ensemble du comité de sélection seront annoncés au Congrès Français de Psychiatrie 2017 à Lyon, le mercredi 29 novembre 2017.

Les sept bourses sont de **5.000 euros chacune**, et seront officiellement délivrées lors du Congrès Français de Psychiatrie à Nantes le mercredi 28 novembre 2018.

Les candidats s'engagent à se désister en cas d'obtention d'un financement substantiel de son année recherche par un autre organisme (type année recherche ou bourse FRM).

**Comité de sélection :**

Xavier BRIFFAULT

Philip GORWOOD

Diane PURPER-OUAKIL

Philippe COURTET

David GOURION

Guillaume VAIVA

Bruno FALISSARD

Luc MALLET

Hélène VERDOUX

Maria MELCHIOR

Pierre VIDAILHET

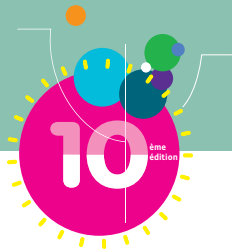

**La sélection des projets s'effectuera sur les critères suivants :**

- 1- Adéquation du protocole de recherche avec la thématique proposée par le Congrès Français de Psychiatrie (Recherche dans le champ de la santé mentale)
- 2- Faisabilité technique du projet
- 3- Qualité scientifique et originalité du projet
- 4- Qualité du candidat et de son encadrement

Prenant en compte ces critères, le comité de sélection décidera seul de l'attribution des financements.

L'aide s'élève à 5.000 euros pour l'année universitaire du Master 2.

L'aide ne sera versée qu'après établissement d'une convention de reversement et suite à la réception de l'attestation sur l'honneur de l'étudiant de se consacrer à temps plein au projet de recherche lors de son stage.

Un rapport scientifique des travaux de recherche effectués est obligatoire à la fin de stage. De plus, la publication qui en découlera devra (1) être envoyée au comité de sélection, et (2) devra signaler dans les remerciements le soutien financier du CFP.

Une même équipe de recherche (service clinique, équipe ou unité de recherche, hôpital...) peut déposer plusieurs projets de recherche, chacun avec des étudiants et des directeurs différents, mais il ne sera pas possible d'être financé de plus d'une bourse par équipe.

Le projet déposé comportera :

- 1- Un formulaire complété, daté et signé par le responsable de l'étudiant, dont le pdf sera envoyé par mail.
- 2- Curriculum vitae de l'étudiant en Master II (2 pages maximum)
- 3- Curriculum vitae du responsable de l'étudiant, en charge de son encadrement, de 5 pages maximum, et comprenant ses publications.
- 4- Description du projet de recherche de 3 pages maximum incluant les éléments motivant la demande d'un étudiant stagiaire pour les besoins du projet de recherche et vingt publications maximum
- 4- Une lettre d'engagement du ou des responsable(s) de l'étudiant pour la prise en charge et l'encadrement de l'étudiant pendant son stage
- 5- Attestation sur l'honneur de l'étudiant (1) de se consacrer à temps plein au projet de recherche de son stage si le financement est obtenu, (2) de pas cumuler la bourse avec un salaire ou une aide à temps plein sur 1 an déjà obtenue (année recherche, bourse FRM, bourse Pasteur, ...), (3) d'envoyer un court rapport (deux pages) de fin d'étude lorsque l'année de Master 2 est terminée et (4) l'engagement de citer le Congrès Français de Psychiatrie dans les remerciements dans toute publication reliée au travail subventionné.

**Soumission en ligne avant le vendredi 19 octobre 2018**



## FORMULAIRE D'INFORMATION

### Responsable de l'étudiant, chargé de son encadrement pendant le stage

NOM, Prénom : \_\_\_\_\_

Titre : \_\_\_\_\_

Fonction : \_\_\_\_\_

Laboratoire : \_\_\_\_\_

Téléphone : \_\_\_\_\_ Mail : \_\_\_\_\_

### Responsable du laboratoire d'accueil de l'étudiant

NOM, Prénom : \_\_\_\_\_

Titre : \_\_\_\_\_

Fonction : \_\_\_\_\_

Téléphone : \_\_\_\_\_ Mail : \_\_\_\_\_

### Laboratoire d'accueil

Titre du laboratoire d'accueil : \_\_\_\_\_

Institution : \_\_\_\_\_

Adresse : \_\_\_\_\_

Ville : \_\_\_\_\_

Téléphone : \_\_\_\_\_



### Informations sur l'étudiant

NOM, Prénom : \_\_\_\_\_

Adresse : \_\_\_\_\_

Ville : \_\_\_\_\_

Téléphone : \_\_\_\_ Mail : \_\_\_\_\_

Intitulé du Master 2 : \_\_\_\_\_

Nom du responsable du Master2 : \_\_\_\_\_

Ecole doctorale : \_\_\_\_\_

Ville : \_\_\_\_\_

### Projet de recherche dans lequel s'impliquera l'étudiant

Titre du projet de recherche : \_\_\_\_\_

\_\_\_\_\_

### Projet de recherche

Introduction (rationnel de l'étude, 1 page maximum)

Hypothèse (un paragraphe)

Méthode (2 pages maximum)

Références (20 maximum)